中國古代也有塗鴉？

當代中國

「塗鴉」藝術是西方文化，但「塗鴉」兩個字在中國古代已經存在。那麼古代塗鴉又指甚麼呢？原來在中國文化中，「塗鴉」二字的來源與一首唐詩有關。

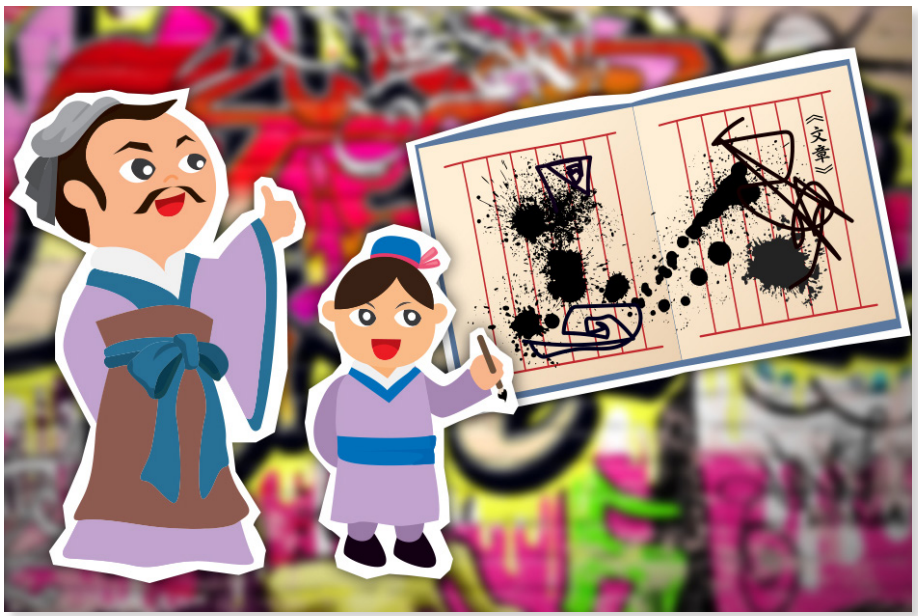

團結香港基金旗下機構　© 中國文化研究院有限公司版權所有。