圖說近代

民初內憂外患

燦爛的中國文明

民國創建，清祚告終，但民初中國的內憂外患持續不斷。1912年3月11日，在袁世凱於北京就任中華民國臨時大總統次日，孫中山等即頒布《中華民國臨時約法》，規定實行責任內閣制。

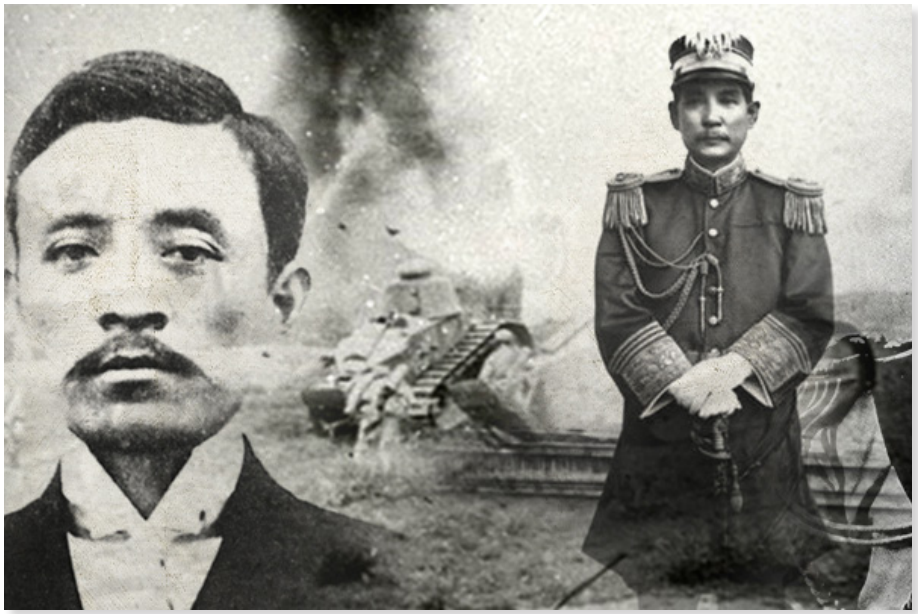

團結香港基金旗下機構 © 中國文化研究院有限公司版權所有。